

**1. függelék a 37/2018. (XII. 20.) önkormányzati rendelethez
„Műemlékek és műemléki környezeti lehatárolások”**

sorsz.	cím	megnevezés	védelem	bírság kategória	védési ügyiratok	HRSZ
1		Pál-ház ex-lege műemléki környezete	Műemléki környezet			1391, 1390, 1393, 1394, 1395, 1397, 1336/5, 1336/4, 1336/3, 1328/2, 1328/1, 1294/2
2		Szent Flórián-szobor ex-lege műemléki környezete	Műemléki környezet			268, 270/8, 266, 265, 264, 263, 262, 261/1, 329/1, 329/2, 329/3, 630, 631, 632, 633, 634, 260/1
3		Szentháromság-oszlop ex-lege műemléki környezete	Műemléki környezet			50/1, 50/2, 51/3, 52/3, 53, 225/1, 225/2, 225/3, 227/1, 227/2, 228
4		R. k. templom (Jézus Szentséges Szíve) ex-lege műemléki környezete	Műemléki környezet			50/1, 49/5, 51/3, 225/3, 225/2, 225/1, 229, 63/1, 52/3, 61/1, 53, 49/6, 50/3
5		Dombói várrom (Gólyavár) ex-lege műemléki környezete	Műemléki környezet			0347, 0348, 0349, 0352, 0353/1, 0351/1
6	Arany János tér 9-10.	Zsinagóga műemléki környezete	Műemléki környezet		9/2009. (III. 6.) OKM	200/2, 200/10, 200/1, 198/1, 196/3, 184/2, 198/3, 198/2, 199, 213, 200/9, 200/7, 200/6, 200/3, 200/5, 200/4, 202, 221
7	Arany János tér 9-10.	Korona Szálló műemléki környezete	Műemléki környezet		11/2006. (V. 9.) NKÖM	151/1, 154, 155/1, 155/2, 155/3, 159, 160/1, 160/2, 160/3, 160/4, 163/1, 163/2, 187, 195, 196/4, 197, 219, 220, 221, 222, 223, 224/5, 224/6, 224/7, 52/1, 89/4, 89/5, 89/6, 89/7
8	Arany János tér	R. k. templom (Jézus Szentséges Szíve)	Műemlék	II.	22509/1958. ÉM 120344/1958. MM	50/2
9	Arany János tér	Szentháromság-oszlop	Műemlék	II.	22509/1958. ÉM 120344/1958. MM	50/3
10	Erzsébet utca 46 szám előtt	Szent Flórián-szobor	Műemlék	II.	22509/1958. ÉM 120344/1958. MM	267
11	Jókai Mór utca 13.	Pál-ház	Műemlék	II.	22509/1958. ÉM 120344/1958. MM	1392
12	KÜLTERÜLET, Dombóvár	Dombói várrom (Gólyavár)	Műemlék	II.	1355/1968. OMF	0350
13	Szigeterdő	Kossuth-emlékmű	általános műemléki védelem	III.		1882/3
14	Arany János u. 5.	Korona Szálló	Műemlék	II.	11/2006. (V. 9.) NKÖM	224/8
15	Deák Ferenc utca 12.	Zsinagóga	Műemlék	II.	9/2009. (III. 6.) OKM	201

2. függelék a 37/2018. (XII. 20.) önkormányzati rendelethez
„Régészeti lelőhelyek”

	település	lelőhelyszám	név	védelem	bírság kategória	védési jogi aktusok
1	Dombóvár	1	I. téglagyár	szakmai		
Hrsz	2913/3, 2049/2, 2912/1, 2912/2, 2912/11, 2906					
2	Dombóvár	3	Békepark	kiemelten védett	I.	65672/1985. MM
Hrsz	1882/3, 1887/5, 1889/9, 1888/6, 1888/8, 1886, 1885/1					
3	Dombóvár	4	Gólyavár	kiemelten védett	I.	70745/1987. MM
Hrsz	0348, 0349, 0350, 0352, 0353/1, 0347, 0351/1, 0351/2, 0364/38, 0364/37, 0364/36, 091/1, 090/1, 0353/5					
4	Dombóvár	6	Újdombóvár, Fehérhídi-dűlő	szakmai		
Hrsz	0292/3, 0292/6, 0292/7, 0292/8, 0292/9, 0290/4, 0290/5, 0290/6, 0290/7, 0290/8, 0290/9, 0290/1, 0286/1, 0296/1, 0293, 0294, 0296/2, 0287, 0220/7					
5	Dombóvár	8	Fatelítő	szakmai		
Hrsz	2973, 3242, 3245, 2963/2, 3214/2, 3246					
6	Dombóvár	9	Tüskepuszta	szakmai		
Hrsz	075, 076, 4701, 4691, 4690/2, 4689, 4688, 4687, 4685, 4684, 4683, 4682/2, 4681/2, 4680/3, 4690/1					
7	Dombóvár	11	Szarvasdi-dűlő, Hangyálos	szakmai		
Hrsz	0268/14, 0268/15, 0268/12, 0268/13, 0268/17, 0268/16					
8	Dombóvár	13	Szarvasdi tető	szakmai		
Hrsz	017/13, 017/7, 017/6, 017/5, 017/4, 017/3, 017/2, 017/12, 017/11, 017/10, 017/9, 017/8, 017/14, 017/1, 018					
9	Dombóvár	14	Szarvasd, Kapospart	szakmai		
Hrsz	0305/2					
10	Dombóvár	15	Szarvasd, Uj-Dombóvár	szakmai		
Hrsz	0270/6					
11	Dombóvár	16	Torony alatti dűlő	szakmai		
Hrsz	0337/16, 0337/17, 0337/170, 0337/171, 0337/172, 0337/173, 0337/174, 0337/175, 0337/176, 0337/177, 0337/178, 0337/18, 0337/180, 0337/181, 0337/182, 0337/183, 0337/185, 0337/186, 0337/187, 0337/188, 0337/189, 0337/19, 0337/190, 0337/191, 0337/2, 0337/20, 0337/21, 0337/22, 0337/23, 0337/24, 0337/25, 0337/27, 0337/28, 0337/29, 0337/3, 0337/30, 0337/31, 0337/32, 0337/33, 0337/34, 0337/35, 0337/36, 0337/37, 0337/38, 0337/39, 0337/4, 0337/40, 0337/41, 0337/42, 0337/43, 0337/44, 0337/45, 0337/46, 0337/47, 0337/48, 0337/49, 0337/5, 0337/50, 0337/51, 0337/52, 0337/53, 0337/54, 0337/55, 0337/56, 0337/57, 0337/58, 0337/59, 0337/6, 0337/60, 0337/61, 0337/62, 0337/63, 0337/64, 0337/65, 0337/66, 0337/67, 0337/7, 0337/73, 0337/74, 0337/75, 0337/76, 0337/77, 0337/78, 0337/79, 0337/8, 0337/80, 0337/81, 0337/82, 0337/9, 1889/19, 1889/2, 1889/20, 0324, 0331, 0332/10, 0332/11, 0332/12, 0332/13, 0332/14, 0332/15, 0332/16, 0332/17, 0332/18, 0332/19, 0332/2, 0332/20, 0332/21, 0332/22, 0332/3, 0332/4, 0332/5, 0332/6, 0332/7, 0332/8, 0332/9, 0333/1, 0333/2, 0333/3, 0333/4, 0333/5, 0334, 0335/1, 0335/2, 0336, 0337/10, 0337/11, 0337/12, 0337/13, 0337/14, 0337/144, 0337/145, 0337/160, 0337/169, 0337/146, 0337/157, 0337/159					
12	Dombóvár	17	Alsóhetény-puszta, késő római erődhöz tartozó temető	kiemelten védett	I.	24/2005. (VIII. 19.) NKÖM
Hrsz	091/361, 091/362, 091/363, 091/364, 091/365, 091/366, 091/367, 091/368, 091/369, 091/377, 091/378, 091/379, 091/380, 091/381, 091/382, 091/383, 091/384, 091/385, 091/386, 091/387, 091/388, 091/389, 091/390, 091/391, 091/392, 091/393, 091/394, 091/395, 091/352, 091/353, 091/354, 091/355, 091/356, 091/357, 091/358, 091/359, 091/360, 097, 091/376, 091/407, 091/408, 091/409, 091/410					
13	Dombóvár	18	Lang-tanya	szakmai		
Hrsz	019/10, 023/19, 019/7, 019/2, 029/1, 029/2, 019/3, 016/1, 012, 021/1, 029/5, 029/6, 030, 029/7, 029/16, 029/9, 029/10, 029/8, 029/11, 029/12, 019/4, 029/17, 023/18, 029/4					
14	Dombóvár	19	Bezerédj u. 75.	szakmai		
Hrsz	986, 985, 926, 925, 924, 984, 965, 930, 929					
15	Dombóvár	20	Szilfás	szakmai		
Hrsz	0181, 0169, 0178					
16	Dombóvár	21	Köztársaság utca	szakmai		
Hrsz	2172/1, 2172/2, 2172/3, 2873/8, 2178/1, 2177/1, 2176, 2873/9, 2873/10, 2875/4, 2873/3, 2179, 2178/2, 2177/4, 2181, 2180/1, 2180/2, 2871, 2186, 2183, 2184, 2185, 2869, 2870, 2182/1, 042/2					
17	Dombóvár	22	Szarvasdi-dűlő	szakmai		
Hrsz	0263/7, 0263/8, 0264/2					
18	Dombóvár	23	Öregállás-dűlő	szakmai		
Hrsz	07/12, 07/13, 07/14, 07/15, 07/16, 07/17, 06, 013/1					
19	Dombóvár	24	Köztársaság u.	szakmai		
Hrsz	058, 4641/2, 4640/11, 4640/10, 2169/4, 4616, 043, 2933, 3410, 4596/1, 4596/3, 4598, 4600/3, 4600/6, 4601/13, 4601/15, 4601/16, 4602, 4603, 4604, 4605, 4606, 4607, 4608, 4609/1, 4609/2, 4610, 4613/2, 4613/3, 4614, 4615, 4617, 4633/2, 4635/1, 4635/2, 4636/1, 4636/2, 4637, 4638/3, 4639/1, 4642/2, 4643, 4644, 4645, 4646, 4648/2, 4649, 4650, 4651, 4652/2, 2886/3, 2887/1, 2888/1, 4640/2, 4640/3, 4640/5, 4640/6, 4640/8, 4640/9					
20	Dombóvár	25	Szarvasd I.	szakmai		
Hrsz	0264/2					

21	Dombóvár	26	Szilfás-dűlő VIII.	szakmai		
Hrsz	0164					
22	Dombóvár	27	Delelői-tábla 4.	szakmai		
Hrsz	0146/1					
23	Dombóvár	28	Delelői-tábla 2.	szakmai		
Hrsz	0146/1					
24	Dombóvár	29	Delelői-tábla 3.	szakmai		
Hrsz	0108, 0146/1					
25	Dombóvár	30	Delelői tábla 1.	szakmai		
Hrsz	0141/1, 0142, 0144, 0145, 0146/1, 0143, 099/1					
26	Dombóvár	31	Szilfás-dűlő VI.	szakmai		
Hrsz	0166					
27	Dombóvár	32	Szilfás-dűlő VII.	szakmai		
Hrsz	0164, 0166					
28	Dombóvár	33	Szilfás-dűlő IV.	szakmai		
Hrsz	0169, 0170					
29	Dombóvár	34	Szilfás-dűlő V.	szakmai		
Hrsz	0169, 0170					
30	Dombóvár	35	Szilfás-dűlő III.	szakmai		
Hrsz	0172, 0178, 0181, 0169					
31	Dombóvár	36	Szilfás-dűlő II.	szakmai		
Hrsz	0169					
32	Dombóvár	37	Szilfás-dűlő I.	szakmai		
Hrsz	0169					
33	Dombóvár	38	Kiskondai-halastavak I.	szakmai		
Hrsz	0181					
34	Dombóvár	39	Nosztány-dűlő I.	szakmai		
Hrsz	099/1					
35	Dombóvár	40	Gunaras (65195/2.)	szakmai		
Hrsz	0302/9, 0302/5, 0302/7, 0302/6					
36	Dombóvár	41	Gunaras (65195/1.)	szakmai		
Hrsz	2976/1, 2976/6, 2976/7, 2976/9, 2976/8, 2976/5, 2984					
37	Dombóvár	42	Üzemanyag telep	szakmai		
Hrsz	3824/7, 3824/8, 4571/5, 4896/2, 3824/3, 4571/6, 3824/2, 3823/1, 0301/2, 0302/5					
38	Dombóvár	43	Szenes út	szakmai		
Hrsz	2933, 4392/2, 4391, 4390, 4392/1, 4388, 2878/9, 2878/10, 4389, 4387, 4385, 4386, 4382, 4383, 4380, 4378, 4384, 4381, 4377, 3410, 2888/1, 4393					
39	Dombóvár	44	VII. (Temesvári) utca	szakmai		
Hrsz	3738, 3739, 3730/13, 3740, 3729, 3719, 3742, 3743, 3744, 3745, 3741, 3730/17, 3730/16, 3730/15, 3730/14, 3711, 3746/1, 3712, 3700, 3713, 3694, 3718, 3715, 3714, 3699, 3717, 3716, 3696, 3697, 3698, 3695					
40	Dombóvár	45	Szőlőhegy, Sarok-dűlő I.	szakmai		
Hrsz	0364/33, 0364/34, 0364/23, 0365					
41	Dombóvár	46	Szőlőhegy, Sarok-dűlő II.	szakmai		
Hrsz	0364/7, 0364/8, 0364/24, 0364/9, 0364/10					
42	Dombóvár	47	Újdombóvár-Köztemető ravatalozó	szakmai		
Hrsz	3807					
43	Dombóvár	48	Szarvasd-pusztta	szakmai		
Hrsz	0234, 0287, 0288/3, 0232/46, 0232/45, 0232/13, 0232/12, 0232/18, 0232/11, 0232/10, 0232/9, 0232/22, 0232/21, 0232/23, 0232/24, 0232/20, 0232/25, 0232/26, 0232/19, 0232/27, 0232/44, 0286/1, 0232/37, 0272/4, 0288/6, 0288/5, 0288/4, 0261, 0232/47					
44	Dombóvár	49	Szarvasd II.	szakmai		
Hrsz	0232/46, 0232/48					
45	Dombóvár	50	Hangyálos	szakmai		
Hrsz	0245/1					
46	Dombóvár	51	Mászlonypuszta, Szilfa-dűlő	szakmai		
Hrsz	023/1					
47	Dombóvár	52	Szennyvíztelep	szakmai		
Hrsz	0324, 0318, 0326, 0325/9, 0325/4, 0325/5, 0325/6, 0325/1, 2967, 0325/10, 0325/2, 0325/3					
48	Dombóvár	53	Pusztamászlony	szakmai		
Hrsz	0119/23, 0119/22, 0119/21, 0119/20, 0119/19, 0119/18					
49	Dombóvár	54	Felsőmászlony	szakmai		
Hrsz	087/1, 054, 055, 0129/136, 0129/135, 0129/134, 0129/133, 051, 0129/137, 0129/132, 0129/131, 0129/130, 0129/129					
50	Dombóvár	55	Krúdy Gyula utca	szakmai		
Hrsz	3214/2, 3214/5, 3214/3, 3214/4					
51	Dombóvár	56	Szarvasd-pusztta II.	szakmai		
Hrsz	0268/3, 0268/9, 0268/4, 0259/6, 0259/16, 0261					
52	Dombóvár	57	Szarvasd-pusztta III.	szakmai		
Hrsz	0268/3, 0266/3, 0267/3, 0261, 0263/5					
53	Dombóvár	58	Békató	szakmai		

Hrsz	0320/2, 0322/31				
54	Dombóvár	59	Kapos-bozót	szakmai	
Hrsz	0135/1, 0138, 0367/27, 0367/28, 0367/29				
55	Dombóvár	60	Sarok-dűlő III.	szakmai	
Hrsz	0362/12, 0362/9, 0362/10, 0362/14, 0362/11, 0362/17, 0362/4, 0362/15, 0362/16, 0362/8				
56	Dombóvár	62	Gagarin utca 73/A előtt	szakmai	
Hrsz	4823, 080/2, 080/4, 4707, 4706/1, 4706/2, 4825, 4824, 4708				
57	Dombóvár	63	Lutca 14.	szakmai	
Hrsz	3323, 3338, 3337, 3309, 3310, 3311, 3312, 3308				
58	Dombóvár	64	Döry Hugó utca	szakmai	
Hrsz	3823/2, 3807, 3824/3, 3821, 3822, 3840, 3841, 3843, 3842, 3845, 0302/7, 3816, 3815, 3814, 3813, 3812, 3808, 3844, 3811, 3809, 3810, 3817, 3839, 3838, 3837, 3818, 3819, 3820, 3836, 3846				
59	Dombóvár	65	Radnóti utca végén	szakmai	
Hrsz	4580, 4592/7, 4591				
60	Dombóvár	66	Békató 2. lelőhely	szakmai	
Hrsz	0322/33, 0322/16, 0322/51				
61	Döbrököz	29	Kereszt-dűlő	szakmai	
Hrsz	0261, 0259/26, 0263/5, 037/6, 037/7, 0260, 031, 019/4, 019/2				
62	Kaposszekcső	3	Vízműtelep	szakmai	
Hrsz	091/1, 090/1				

¹ ján



Kérelem Településképi konzultációhoz

Dombóvári Közös Önkormányzati Hivatal

Ügyintézés helye: 7200 Dombóvár, Bezerédj utca 14.

Ügyfélfogadás: hétfő, szerda: 8,00-12,00, 12,30-16,00
csütörtök: 8,00-12,00, 12,30-17,30

Telefon: 74/564-586, 74/564-566

E-mail: varosuz.titkarsag@dombovar.hu

foepitesz@dombovar.hu

1. Kérelem tárgyának helye, ingatlan adatai:

7200 Dombóvár,

HRSZ:

2. Kérelmező adatai:

Tulajdonos / Építtető/ Tervező (megfelelő aláhúzendó)

Kérelmező neve:

Kérelmező lakcíme/székhelye vagy telephelye:.....

.....

Kérelmező postacíme (ha lakcímével, székhelyével nem azonos):

.....

Kapcsolattartó neve (kizárólag jogi személy vagy jogi személyiséggel nem rendelkező szervezet esetében):

.....

Építtető/Kérelmező telefonszáma:

.....

3. Kérelem tárgya:

Dombóvár Város Önkormányzata Képviselő-testületének a közterületek használatáról szóló önkormányzati rendelete (a továbbiakban Rendelet)..... § (...) bekezdésében és mellékletében foglaltak értelmében az alábbi kérelmet terjesztem elő:

.....
.....
.....
.....
.....

4. Az építési tevékenység megkezdésének tervezett időpontja:

..... (év) (hó) (nap).

Csak hiánytalan tervdokumentációval benyújtott kérelem tekinthető a szakmai konzultációra vonatkozó kérelemnek.

5. Kérelem tárgyában korábban született vélemény/döntés:

.....
.....

Dombóvár, 20 hónap

.....
az építtető/kérelmező
(vagy képviselőjének) aláírása

Melléklet:

- a.) *A főépítész kérelemre a településképi követelményekről hiánytalan tervdokumentációval benyújtott kérelem beérkezésétől számított 8 napon belül szakmai konzultációt biztosít.*
- b.) *Nem építési engedélyköteles lakóépület építése és bővítése esetén a szakmai konzultáció igénybevétele kötelező, az egyszerű bejelentést megelőzően, valamint az eljárás során történő tervmódosítás esetén.*
- c.) *A szakmai konzultációt írásban kell kérelmezni, a kérelmező lehet az ingatlantulajdonos, az építtető, a tervező. Lehetőség szerint az építtető minden esetben vegyen részt a szakmai konzultáción.*
- d.) *A szakmai konzultáció lefolytatható írásban és személyesen.*
- e.) *Írásban történő szakmai konzultáció esetén a Főépítész az írásban rögzített javaslatait és nyilatkozatait a kérelem beérkezésétől számított 8 napon belül megküldi kérelmező részére, melynek melléklete a benyújtott tervdokumentáció.*
- f.) *Személyesen történő szakmai konzultáció esetén a Főépítész emlékeztetőben rögzíti javaslatait és nyilatkozatait, melyet a konzultáció időpontjától számított 8 napon belül megküld kérelmező részére, melynek melléklete a benyújtott tervdokumentáció.*
- g.) *Kérelemhez minden esetben mellékelni kell a településképi követelményeknek való megfelelést igazoló építészeti műszaki tervet (továbbiakban: tervdokumentáció), amely a következőket tartalmazza:*
 - *műszaki leírás;*
 - *helyszínrajz (jelenlegi és tervezett állapot)*
 - *a tervezéssel érintett, valamint a szomszédos telkeken álló építmények;*
 - *a terepviszonyok és a be nem épített területek kialakításának ábrázolásával;*
 - *közterületi kapcsolatokat: úttest, járda, kapubehajtó, közművek;*
 - *építési hely, amennyiben szükséges a szomszédos ingatlanokét is;*
 - *az épület tömegalakítását meghatározó jellemző szintek alaprajzai (jelenlegi és tervezett állapot);*
 - *metszetek a megértéshez szükséges mértékben (jelenleg és tervezett állapot);*
 - *valamennyi homlokzat az eredeti és a tervezett terep ábrázolásával (jelenlegi és tervezett állapot);*
 - *utcakép, ha a tervezett építmény az utcaképben megjelenik;*
 - *látványterv vagy modellfotó (legalább a közterületről látható homlokzatok bemutatásával);*
 - *fotódokumentáció (színes az ingatlant és környezetét, valamint a közterületek).*



Kérelem Településképi véleményezési eljáráshoz

Dombóvári Közös Önkormányzati Hivatal

Ügyintézés helye: 7200 Dombóvár, Bezerédj utca 14.

Ügyfelfogadás: hétfő, szerda: 8,00-12,00, 12,30-16,00

csütörtök: 8,00-12,00, 12,30-17,30

Telefon: 74/564-586, 74/564-566

E-mail: varosuz.titkarsag@dombovar.hu

foepitesz@dombovar.hu

ÉTDR azonosító¹:

1. Kérelem tárgyának helye, ingatlan adatai²:

7200 Dombóvár,

HRSZ:

2. Kérelmező adatai³:

Tulajdonos / Építtető/ Tervező (megfelelő aláhúzendó)

Építtető/Kérelmező neve:

Építtető/Kérelmező lakcíme/székhelye vagy telephelye:.....

.....

Építtető/Kérelmező postacíme (ha lakcímével, székhelyével nem azonos):

.....

Kapcsolattartó neve (kizárólag jogi személy vagy jogi személyiséggel nem rendelkező szervezet esetében):

.....

Építtető/Kérelmező telefonszáma:

.....

¹ A településfejlesztési koncepcióról, az integrált településfejlesztési stratégiáról és a településrendezési eszközökről, valamint egyes településrendezési sajátos jogintézményekről szóló 314/2012. (XI. 8.) Korm. rendelet 26/A. § * (1) alapján

² A településfejlesztési koncepcióról, az integrált településfejlesztési stratégiáról és a településrendezési eszközökről, valamint egyes településrendezési sajátos jogintézményekről szóló 314/2012. (XI. 8.) Korm. rendelet 26/A. § * (2) alapján

³ A településfejlesztési koncepcióról, az integrált településfejlesztési stratégiáról és a településrendezési eszközökről, valamint egyes településrendezési sajátos jogintézményekről szóló 314/2012. (XI. 8.) Korm. rendelet 26/A. § * (2) alapján

3. Kérelem tárgya⁴:

Dombóvár Város Önkormányzata Képviselő-testületének a közterületek használatáról szóló önkormányzati rendelete (a továbbiakban Rendelet)..... § (...) bekezdésében és mellékletében foglaltak értelmében az alábbi kérelmet terjesztem elő.

.....
.....
.....
.....
.....
.....

4. Építészeti-műszaki dokumentáció⁵

Az építészeti-műszaki dokumentációnak a véleményezéshez az alábbi munkarészeket kell tartalmaznia:

- a) az egyedi építészeti követelményeknek való megfelelést igazoló építészeti-műszaki tervet,*
- b) a rendeltetés meghatározását, valamint*
- c) az egyedi építészeti követelményeknek való megfelelésről szóló rövid leírást.*

5. Kérelem tárgyában korábban született vélemény/határozat/döntés:

.....
.....

Dombóvár, 201..... hónap

.....
az építető/kérelmező
(vagy képviselőjének) aláírása

⁴ A településfejlesztési koncepcióról, az integrált településfejlesztési stratégiáról és a településrendezési eszközökről, valamint egyes településrendezési sajátos jogintézményekről szóló 314/2012. (XI. 8.) Korm. rendelet 26/A. § * (2) és (3) alapján

⁵ A településfejlesztési koncepcióról, az integrált településfejlesztési stratégiáról és a településrendezési eszközökről, valamint egyes településrendezési sajátos jogintézményekről szóló 314/2012. (XI. 8.) Korm. rendelet 26/A. § (3) alapján



Kérelem Településképi bejelentési eljáráshoz

Dombóvári Közös Önkormányzati Hivatal

Ügyintézés helye: 7200 Dombóvár, Bezerédj utca 14.
Ügyfélfogadás: hétfő, szerda: 8,00-12,00, 12,30-16,00
csütörtök: 8,00-12,00, 12,30-17,30
Telefon: 74/564-586, 74/564-566
E-mail: varosuz.titkarsag@dombovar.hu
foepitesz@dombovar.hu

1. Bejelentés tárgya (megfelelő aláhúzendő):

építési tevékenység,

reklámok, reklámhordozók

rendeltetésváltoztatás helye

2. A tervezett építési tevékenység, reklámok, reklámhordozók vagy rendeltetésváltoztatás helye, a telek helyrajzi száma:

7200 Dombóvár,

HRSZ:

3. Bejelentő adatai⁶:

Tulajdonos / Építtető/ Tervező (megfelelő aláhúzendő)

Bejelentő neve:

Bejelentő lakcíme/székhelye vagy telephelye:.....

.....

Bejelentő postacíme (ha lakcímével, székhelyével nem azonos):

.....

Kapcsolattartó neve:

.....

Bejelentő telefonszáma:

.....

⁶ A településfejlesztési koncepcióról, az integrált településfejlesztési stratégiáról és a településrendezési eszközökről, valamint egyes településrendezési sajátos jogintézményekről szóló 314/2012. (XI. 8.) Korm. rendelet 26/B. § * (2) alapján

4. A bejelentés részletes (a folytatni kívánt építési tevékenység, reklám, illetve reklámhordozó elhelyezése vagy rendeltetésváltás) leírása⁷:

Dombóvár Város Önkormányzata Képviselő-testületének a közterületek használatáról szóló önkormányzati rendelete (a továbbiakban Rendelet)..... § (...) bekezdésében és mellékletében foglaltak értelmében az alábbi kérelmet terjesztem elő.

.....
.....
.....
.....
.....

5. Az építési tevékenység elvégzése, a rendeltetésváltás megvalósítása vagy a reklámok, reklámhordozók elhelyezésének tervezett időtartam:

.....
.....

6. Építészeti-műszaki dokumentáció⁸

A bejelentéshez a településképi követelményeknek való megfelelést igazoló építészeti-műszaki, illetve egyéb tervet, továbbá rendeltetésváltás esetén a településrendezési eszközök rendeltetésekre vonatkozó követelményeinek való megfelelést igazoló dokumentációt kell mellékelni.

7. Kérelem tárgyában korábban született vélemény/határozat/döntés:

.....
.....

Dombóvár, 201..... hónap

.....
bejelentő
(vagy képviselőjének) aláírása

⁷ A településfejlesztési koncepcióról, az integrált településfejlesztési stratégiáról és a településrendezési eszközökről, valamint egyes településrendezési sajátos jogintézményekről szóló 314/2012. (XI. 8.) Korm. rendelet 26/B. § * (2) és (3) alapján

⁸ A településfejlesztési koncepcióról, az integrált településfejlesztési stratégiáról és a településrendezési eszközökről, valamint egyes településrendezési sajátos jogintézményekről szóló 314/2012. (XI. 8.) Korm. rendelet 26/B. § (3) alapján

6. függelék a 37/2018. (XII. 20.) önkormányzati rendelethez
„Telepítési ábrák”

**SÍK HOMLOKZAT,
LOGGIA/ERKÉLY NÉLKÜL**
KLIMA BERENDEZÉSEK KÜLTÉRI EGYSÉGEI
AZ ÉPÜLET HOMLOKZATÁN EGYSÉGES
TELEPÍTÉS SZERINT KERÜLHETNEK CSAK TELEPÍTÉSRE

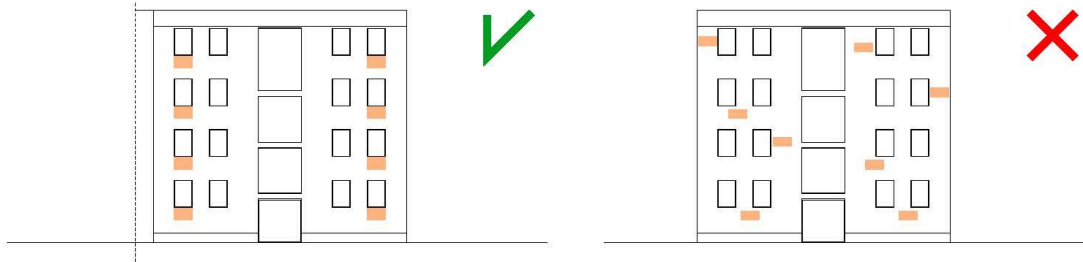

**TAGOLT HOMLOKZAT,
LOGGIA/ERKÉLY NÉLKÜL**
KLIMA BERENDEZÉSEK KÜLTÉRI EGYSÉGEI
TAGOLT HOMLOKZAT - ÉPÜLETRÉSZ KIUGRÁS - ESETÉN
A KIUGRÓ ÉPÜLETRÉSZEK OLDALÁN KERÜLHETNEK ELHELYEZÉSRE
(A KÖZTERÜLET IRÁNYÁBA A RÖVID OLDALÁVAL FORDÍTVA)

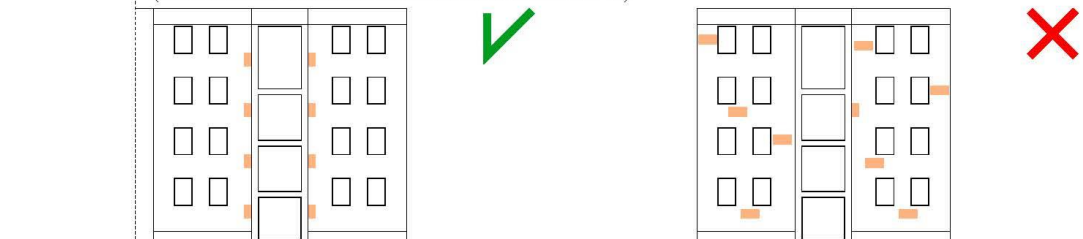

**TAGOLT HOMLOKZAT,
LOGGIA/ERKÉLY KIALAKÍTÁSSAL:**
KLIMA BERENDEZÉSEK KÜLTÉRI EGYSÉGEI
LOGGIA/ERKÉLY MEGLÉTE ESETÉN CSAK
ANNAK CSAK TERÉBEN KERÜLHETNEK
ELHELYEZÉSRE.

